

www.pesarocamperclub.it

all'aria aperta

NOTIZIARIO DEL PESARO CAMPER CLUB

stampato in proprio e distribuito gratuitamente fra i Soci



Febbraio 2024



n.2

SOMMARIO FEBBRAIO 2024

<i>I compleanni</i>	<i>pag. 2</i>
<i>Avviso</i>	<i>pag. 3</i>
<i>Editoriale</i>	<i>pag. 4-5-6</i>
<i>Rubrica</i>	<i>pag. 8-9-10</i>
<i>Foto e pubblicità</i>	<i>11-12-13-14-15-16-17</i>

A Febbraio buon compleanno a...

28 Antonelli Anna

28 Severini Veronica



N.B. Con questa rubrica inviamo, a nome di tutti i Soci, gli auguri e una rosa "virtuale" alle Signore i cui nomi, per facilitarne l'individuazione, sono abbinati ai cognomi dei mariti.

da "Aforismi e citazioni celebri" raccolte da Orfeo
La gente di solito usa le statistiche come un ubriaco i
lampioni: più per sostegno che per illuminazione.
-Mark Twain-

Gli amici camperisti non sono mai troppi.
Vieni con noi ne troverai tanti altri.
Porta un amico anche tu
(Campagna promozionale 2024)



GAGLIARDETTO

Il **mini-gagliardetto** esposto nella cabina del camper qualifica la tua appartenenza al Club.
Puoi richiederlo ai Consiglieri **Cerioni Francesco e Cassiani Savino**



SI RICORDA CHE LA TESSERA DEL CLUB E' SCADUTA IL 31 DICEMBRE 2023 CHI NON L'AVESSE ANCORA RINNOVATA E VOLESSE FARLO E' PREGATO DI CONTATTARE LA DIREZIONE E FARE IL VERSAMENTO ALL'IBAN INDICATO A FINE GIORNALINO. GRAZIE





"Cerchiamo Amici, non Soci"

Amiche e Amici del PesaroCamperClub

Febbraio mese della spensieratezza, anche se breve perché il 14 si celebrano le Sacre Ceneri.

Pur se breve godiamoci il **CARNEVALE** con questa bella poesia

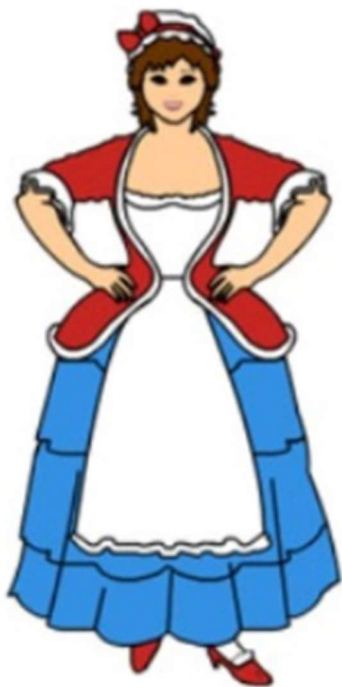

Vent'anni fa me mascherai pur io!
E ancora tengo er grugno de cartone
Che servì per nasconder quello mio.
Sta da vent'anni sopra un credenzone
Quela maschera buffa, ch'è restata
Sempre con la medesima espressione,
sempre co' la medesima risata.
Una volta je chiesi: "e come fai
A conservà lo stesso bon umore
Puro ne li momenti der dolore,
puro quando me trovo tra li guai?
Felice te, che nun te cambi mai!
Felice te che vivi senza core!"
La Maschera rispose: "e tu che piagni
Che ce guadagni? Niente! Ce guadagni
Che la gente dirà: povero diavolo,
te compatisco... me dispiace assai...
ma, in fondo, credi, nun jemporta un cavolo!
Fa' invece come me, ch'ho sempre riso:
e se te pija la malinconia
coprete el viso co' la faccia mia
così la gente nun se scoccherà..."
d'allora in poi nascònno li dolori
de dietro a un'allegria de cartapista
e passo per un celebre egoista
che se ne frega de l'umanità!



Carlo Alberto Salustri, in arte Trilussa

E' una poesia che nasconde un velo di tristezza e di malinconia. Noi cerchiamo di combatterle frequentando i nostri Amici Camperisti e godendoci qualche spensierata evasione in Camper.

E ALLORA A FEBBRAIO DOVE SI VA?

AL CARNEVALE DI ASCOLI PICENO

DOMENICA 11 FEBBRAIO

Nel Carnevale di Ascoli è possibile respirare l'atmosfera tipica del Carnevale delle Marche.

A differenza di altri Carnevali, quello di Ascoli si caratterizza per una rassegna di artisti di strada e musiche tradizionali suonate da vari gruppi sotto i portici della Loggia dei Mercanti.

Nella meravigliosa e suggestiva cornice di Piazza del Popolo, dominata dall'imponente Palazzo dei Capitani, il popolo ascolano si riunisce per partecipare ad un evento sentito da tutta la cittadinanza.

Prenotazioni al nostro Segretario

**Comunicheremo sul gruppo Whatsapp il parcheggio, che ci sarà segnalato da una nostra "talpa" ascolana.
Altro dirvi non voglio**

E ALLORA, bando alla pigrizia e preparatevi a questo grande evento!

**A MARZO FESTEGGEREMO L'8 MARZO A
MACERATA MARCHE**



Vittoria Assicurazioni

ASSIP@LAS s.n.c

Agenzia
VITTORIA Assicurazioni



Sub Agenzia
61020 Montecchio (PU)
C.so XXI Gennaio, 53
Tel e Fax: 0721.498006

Via Sandro Pertini, 2404 Int.2
61122 PESARO
Tel.0721.1791985
Fax. 0721.1791986
e-mail:assipalas@agentivittoria.it
Partita IVA 02125150413

AMICHE E AMICI, sono ancora a ricordarvi questo grande evento!

PRENOTATEVI, perché l'ASSEMBLEA è un momento importante per la vita del CLUB.

E poi sarà anche l'occasione per dare i voti ai nostri stellati CHEF!

DOMENICA 28 gennaio 2024, alle ore 15.30

ASSEMBLEA ordinaria dei Soci del PesaroCamperClub con il seguente Ordine del Giorno:

- **Relazione del Presidente sull'attività sociale del 2023**
- **Relazione ed approvazione del bilancio consuntivo anno 2023**
- **Discussione e proposte**
- **Varie ed eventuali**

Il Consiglio Direttivo

L'Assemblea si svolgerà dopo il classico appuntamento a pranzo del

TRIPPA DAY

Piatto "dietetico" cucinato dai nostri stellati Chef.

Per chi non ama la trippa fagioli con salsiccia e costine.

L'appuntamento sarà alle 12.00 presso la sala dell'Oratorio di San Pietro a Villa Fastiggi.

ATTENZIONE: per questo evento culinario è assolutamente necessaria la prenotazione al nostro Vulcanico SEGRETARIO





STUDIO CONSULENZA
AUTOMOBILISTICA

GUIDI



Centro Revisioni
Guidi

I NOSTRI SERVIZI:

- ✓ PASSAGGI DI PROPRIETÀ
- ✓ BOLLO AUTO E MOTO (ANCHE PRIMO BOLLO ACI)
- ✓ RINNOVO PATENTI CON MEDICO IN SEDE
- ✓ IMMATRICOLAZIONI E DEMOLIZIONI
- ✓ LICENZE TRASPORTO MERCI
- ✓ REVISIONI PER AUTO, MOTO, AUTOCARRI E AUTOCARAVAN FINO A 35 QUINTALI
- ✓ AMPIO PARCHEGGIO

Via XXV Aprile, 43 - Montecchio di Vallefoglia (PU)

PRATICHE AUTO: 0721.490867

REVISIONI: 0721.491848



Autofficina Guido
di Guidi Giorgio & C. s.a.s.

Pesaro Via Lombardia 18 - tel. 0721-454639 r.a.

**CENTRO RIPARAZIONI AUTO E VEICOLI COMMERCIALI
ASSOCIATI PER REVISIONI E BOLLINO BLU
SERVIZIO AUTORIZZATO FIAT
VETTURA DI CORTESIA**

Fusione tra tradizione ed innovazione tecnologica per offrire sempre il miglior servizio

A VOSTRA DISPOSIZIONE DAL 1984

m & m CAMPER PESARO

VENDITA - ASSISTENZA CAMPER & CARAVAN



SUNLIVING
MADE BY ADRIA MOBIL

ADRIA

KNAUS

AL-KO
QUALITY FOR LIFE

FIAMMA

CBE

Dometic

Ford

www.mmcamperpesaro.it  M&M Camper Pesaro

info@mmcamperpesaro.it - tel./fax: 0721 472142
via Pantanelli, 8/10 - 61025 - Montelabbate (PU)

m & m CAMPER PESARO

PARTNER

CARNEVALE DIFAN

IL PIÙ DOLCE DAL 1347

28 Gennaio - 4, 11 Febbraio

 Via Pantanelli 8/10 - 61025 Montelabbate (PU)  0721 472142

 mmcamperpesaro.it

 info@mmcamperpesaro.it

2-3 MARZO 2024

DALLE ORE 09.30 ALLE ORE 18.30

m&m
CAMPER PESARO

PORTE APERTE



VENDITA - NOLEGGIO

ASSISTENZA CAMPER & CARAVAN

Test drive

Servizio Noleggio

Esposizione camper usati/nuovi

Presentazione dispositivo X-LIGHT

Market accessori

Buffet

 **Via Pantanelli 8/10 - 61025 Montelabbate (PU)**

 **0721 472142**

 **mmcamperpesaro.it**

 **info@mmcamperpesaro.it**

2-3 MARZO 2024

DALLE ORE 09.30 ALLE ORE 18.30



PORTE APERTE

Vendita Nuovo e Usato



Noleggio



Officina



Market Accessori



Partners

Concessionaria



KNAUS



 Via Pantanelli 8/10 - 61025 Montelabbate (PU)

 0721 472142

 mmcamperpesaro.it

 info@mmcamperpesaro.it

Alcune foto dell'anno appena trascorso



AUTOCARROZZERIA



BINDA & SCATTOLINI
Soccorso stradale 24h



Via Molise, 6 - 61020 Montecchio
S. Angelo in Lizzola (PU) Tel. 0721 49.72.14
Cell. 333 96.07.124 P.IVA 01171420415

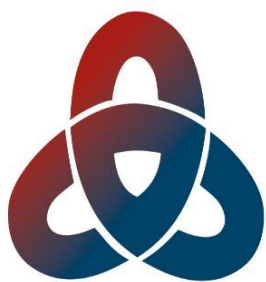

AssiPesaro

snc di Simone Cesaroni & Raffaella De Marchi

UnipolSai
ASSICURAZIONI

Via De Gasperi, 7/9 (61121) PESARO - PU

Tel. 0721.34153 Fax 0721.30747

PESARO.UN39233@agenzia.unipolsai.it





Basili Gomme s.n.c. di Basili Ettore & C.

Sede legale ed operativa Via Cilea, 36 (ang. via Ponchielli)

61122 PESARO

Tel.0721.452436 - Fax0721.456364

email: info@basiligomme.it

Sede secondaria Via Pantanelli, 82

61025 MONTELABBATE (PU)

Tel.0721.491444 - Fax 0721909546

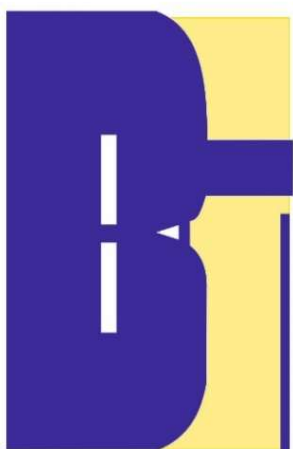

CENTRO ASSISTENZA TECNICA PNEUMATICI



ELETTRAUTO e Amati **AUTOFFICINA Simone**

Centro Diagnosi Auto Assistenza Camper



Via XXV Aprile, 43 Montecchio (PU)

 **0721.490279**

 **333.5767515**

**MAGNETI
MARELLI**

checkstar
SERVICE NETWORK



**GALDELLI
BATTERIE**

Via Avogadro 26/A, 61032 - Rosciano di Fano (PU)

Tel. 0721 864844 Fax 0721 860029 / info@gegaccumulatori.it





DOC
ALLESTIMENTI CAMPER



**Via Pierini, 9
61100 PESARO (PU)**

☎ 320.3169834

☎ 353.4461841

massimotermopoli@gmail.com

termopolimassimo@pec.it

AVVISO IMPORTANTE AI SOCI

CHI HA UN INDIRIZZO DI POSTA ELETTRONICA. È PREGATO DI COMUNICARLO URGENTEMENTE CON UNA MAIL A:

pesarocamperclub@alice.it

POTREMO COSÌ RAGGIUNGERVI PIÙ RAPIDAMENTE INVIANDOVI LE NOSTRE COMUNICAZIONI O QUELLE CHE RICEVIAMO DA ALTRI CLUB. MA SOPRATTUTTO CONSULTATE SPESSO LA VS CASELLA DI POSTA E, COMUNQUE, SEMPRE NEI GIORNI PRECEDENTI LE USCITE

Per dare l'adesione alle "uscite" o a qualsiasi iniziativa del Club, si **raccomanda** di far pervenire le proprie adesioni almeno **qualche giorno** prima dell'evento.

La Sede, (Via Umbria n°2 Vallefoglia, presso il distributore della tamoil/Acema) sarà riaperta ai Soci da settembre ogni giovedì sera del mese non festivo o prefestivo dopo le ore 21.

Tutte le adesioni vanno date esclusivamente sul numero telefonico **327-5784982** o con e-mail a: **pesarocamperclub@alice.it**

Quando segnalate, eventuali partenze anticipate, potranno essere coordinate dalla Segreteria

Il Club, il Direttivo e tutti i volontari che si rendono utili alla riuscita delle iniziative del Club declinano ogni responsabilità per eventuali danni occorsi a persone, mezzi e animali derivanti dalle attività organizzate. Ogni socio deve farsi carico del proprio operato nel pieno rispetto di persone, ambiente e realtà visitate.

Programmi e costi pubblicati possono subire modifiche.

La tessera è scaduta il 31 dicembre 2023

Chi non vi avesse provveduto nel corso della Festa del Tesseramento, evento organizzato proprio per facilitare questa operazione, o nel frattempo non lo avesse già effettuato con bonifico, ha tempo fino al 31 gennaio per sanare la pendenza pagando la quota per il rinnovo.

DOPO TALE DATA L'ISCRITTO SI INTENDE DECADUTO E DOVRA' PRODURRE NUOVA DOMANDA DI ISCRIZIONE SOGGETTA A PARERE DEL DIRETTIVO.

Il costo resta confermato in € 25 e può essere versato, in occasione delle uscite, in Sede ogni Giovedì del mese negli orari di apertura oppure con bonifico bancario al seguente:

Codice IBAN - [IT42U0882613301000000046527](https://www.bancomat.it/it/iban/IT42U0882613301000000046527)

Presso BANCA di PESARO – CREDITO COOPERATIVO- Filale BORGIO S.MARIA

Per contattare il Club sul web o semplicemente per visitarlo basta digitare: www.pesarocamperclub.it

Infatti nel sito è stata inserita la pagina "Filo diretto", raggiungibile da menù, nella quale i Soci possono esprimere le loro considerazioni, osservazioni e suggerimenti sulle attività del Club e sul sito stesso.



Buona Strada a
tutti!!!